フィエスタ・メヒカーナは 25 周年を迎えます。

①ご協賛・ご協力のご案内

第 25 回フィエスタメヒカーナ in お台場 Tokyo2026

概要

■日時：2026 年 9 月 20 日 (日)、21 日 (祝・月)、22 日 (祝・火) 各日共 11:00〜19:00

■場所：港区台場ウエストプロムナード「お台場デッキ」

■主催：フィエスタ・メヒカーナ実行委員会・日本ラテンアメリカ文化交流協会

■共催：(一社) 東京臨海副都心まちづくり協議会

■後援：東京都港湾局　メキシコ合衆国大使館　(一社) ラテンアメリカ協会
メキシコ・日本アミーゴ会　日墨交流会　他を予定

■協賛・協力：多数 現在募集中

■目的：メキシコの音楽や舞踊、食文化、観光など様々な角度から紹介することにより、日本の方々のメキシコに対する理解を深め、メキシコ日墨交流の輪を広げることを目的とします。
今回は、25 周年という記念の年を迎え、より一層の皆様のお力添えをお願い申し上げます。

＊前回の会場平面図です。参加社数が決まり次第、改めて会場平面図を制作します。

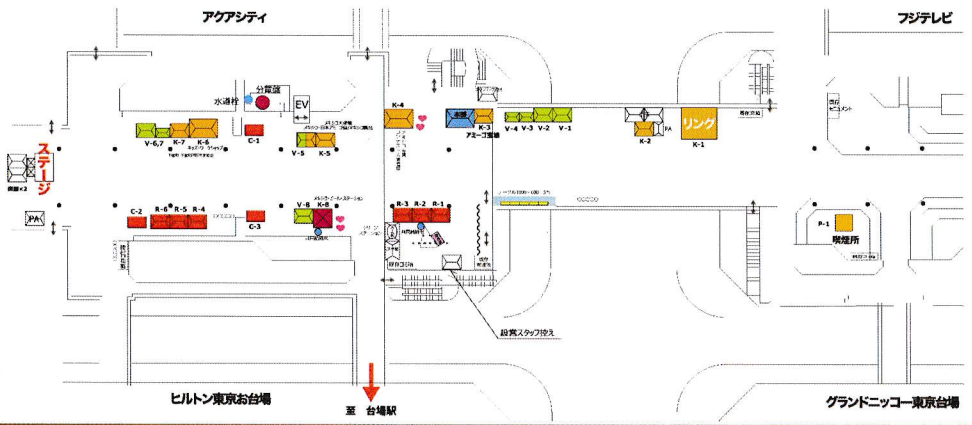

お問合せ、お申し込み　https://www.hola-amigos.co.jp/

「別紙①協賛・協力案内 ,②出店案内 ,③広告案内」、「申合せ事項」のご請求は、

出店担当　日本ラテンアメリカ文化交流協会　わたなべ、あまり
TEL:0422-59-0833 FAX:0422-59-0834 E-mail:mexicana@hola-amigos.co.jp

フィエスタメヒカーナの様子は youtube でご覧に慣れます。
フィエスタメヒカーナ 2024　https://www.youtube.com/watch?v=sMVnrj76rsA
フィエスタメヒカーナ 2025　https://www.youtube.com/watch?v=pnPOKvEZKLg&t=377s

切取り

協賛・協力申込書

ご記入・該当する□に✓を入れてください。　別紙 ①

貴社名 ふりがな　　ご担当者氏名 ふりがな
携帯

ご連絡先住所　〒

http:

TEL　　FAX　　E-mail

□ 協賛テント　1 テント = 幅 3.6m× 奥行き 2.7m

◉実行委員会が協賛と認める団体に限ります。プロモーションとは別に販売する特典有り。
但し、売り上げの総額の報告と売り上げの 5% を毎日終了後にお支払いいただきます。
◉希望のテントの大きさや内容など諸条件を加味して料金内容決定させていただきます。
◉NG 項目について：基本的には、飲食や物販の申合せ事項に順次ます。
◉テント内のゴミは全てお持ち帰りください。◉発電機・炭火は使用禁止。
◉店名サイン、プログラムミニ広告などが含まれます。
◉瓶売りは禁止、使い捨てコップに移しかえてのご提供をお願いいたします。

レンタル問合せ担当：舞工房 KAITO
☎03-5834-3161 FAX03-5834-3162
レンタル用品代振込先：舞工房
りそな銀行上野支店 (普)1360633

□ 協力　内容：□物品のご提供、□当日のボランティアスタッフ手配　□出演者のご提供 (ご紹介)
★社名・グループ名等をプログラムやチラシ等に掲載します。ご要望に出来る限りお応えします。

□ 協賛金のご提供　可能であれば、よろしくお願い申し上げます。
ご要望の他、ご広告をプログラムや SNS に掲載致します。ご相談ください。

★掲載する社名・グループ名等 (短めをお勧めします)
告知する際に使用させていただきます。

□□□□□□□□□□□□□□□□□□□□□□□□□□□□□□

ご出店の場合は
プログラムミニ広告
← 宣伝文をご記入ください。(30字以内)

★協賛の内容、販売価格を全てご記入下さい。(現時点で分かる範囲で結構です) イベントの 2〜3 日前迄に変更・追加申しを受けます。
申告のない物の販売行為は出来ません。書ききれない場合はリストを添付いただいても結構です

ご出店の場合
別紙申し合せ事項を確認し、了解致します。
サイン
日付 2026年　月　日

協賛申込締切日　2026年7月27日 (月)
協賛費振込締切日　2026年8月10日 (月)orご相談

●申込み用紙 送付先
FAX 0422-59-0834

レンタル品の申込は「舞工房」担当：阿部
☎03-5834-3161 FAX03-5834-3162